

いわたが好き！ 市民が創る磐田！！

磐田市市民活動センターのっぽ (NoPp0)

<管理・運営 NPO法人 磐田まちづくりネットワーク> 2014年4月発行

〒438-0832 磐田市森岡150 TEL&FAX 0538-36-1890

センター：E-mail: iwata-npo@za.tnc.ne.jp URL: <http://iwata-npo.org/>

磐田のお宝見聞帳 URL: <http://ofakara-iwata.net/>

No.78



新年度の始まりです。桜・チューリップ…花々が美しく咲き、心が浮き立つ季節を迎えました。はままつフラワーパークや浜名湖ガーデンパークでは、浜名湖花博2014も始まりました。

磐田市では、浜名湖ガーデンパークで4月5日～6月15日まで全国の自治体が共同出展する「花銀河」花壇に出展しています。この花壇は、「水辺の劇場」のすぐ東にあります。テーマは「君がスター☆だ!しっぺい 明日の磐田市～輝く未来」 見に行きたいですね。

今年度も、皆さんの活動がますます発展していきますように、センタースタッフ一同応援していきます。どうぞ、お気軽にお立ち寄りください。

◆センターからのお知らせ◆

★代表者が変更になった団体さんへ

新しい代表者の氏名・住所・電話/FAX番号/パソコンメールアドレスを必ずお知らせください。

電話・FAX (0538-36-1890)、Eメール (iwata-npo@za.tnc.ne.jp) へお願いします。

★新年度分貸しロッカー使用料の納入をお願いします

印刷用紙の保管などに利用できるロッカーです。

大(A3縦置き可能)2ヶ所、小(A4用)4ヶ所が利用可能ですので、新規申込を受け付けています。

利用料金(年間)は、大500円・小200円です。

どうぞ、ご利用ください。

★新規登録団体を募集しています《登録料無料》

市民活動センターをお知り合いの団体等にご紹介ください。仲間を増やして繋がっていきましょう。たくさんの方に活用してもらえセンターを目指していきます。

★多量の印刷をする時は予約をお願いします

印刷機が混み合う時期です。多量の印刷をする場合は、日時を予約することをお勧めします。

3か月前から予約可能ですので、どうぞご連絡ください。

※消費税は、上がりましたが、コピー代、印刷代などの料金に変更はありません。

開催

市民活動フェスタ2014

3/23(日)13:30～16:30 iプラザ 2F ふれあい交流室

約300の方が参加して、活気と笑顔があふれるフェスタになりました。

ブース出展団体の皆さんは、活動紹介や掲示、体験会、販売会を通して活動PRをしてくださいました。

各団体が、さまざまな工夫を凝らして交流会を盛り上げてくださったおかげで、多くの参加者から

「すごく楽しかった」「また、来年も開催して欲しい」という感想が寄せられました。

皆さん、ありがとうございました。



たくさんの方で賑わった交流会



しっぺいダンスで会場がひとつに!!
心も一つに!!

◆助成金などの情報◆

名 称	対 象	実 施 主 体	応募締切
2014年度(第12回) ドコモ市民活動団体への助成	子ども・環境	NPO法人モバイル・コミュニケーション・ファンド ☎03-3509-7651(平日10~18時 土日祝除く)	4/21(月)
平成26年度 地域福祉振興助成	福祉	公益財団法人 木口福祉財団事務局 ☎0797-21-5150	4/24(木)
平成26年度 WAM助成	福祉	独立行政法人福祉医療機構 助成事業部助成振興課 ☎03-3438-9945・9946	4/30(水)
第5回夢屋基金	子ども健全育成 環境保全 他	公益財団法人 公益推進協会 ☎03-5425-4201	4/30(水)
平成26年度 キリン・子ども「力」及び キリン・シルバー「力」応援事業	子ども・高齢者	公益財団法人 キリン福祉財団 千葉・山本 ☎03-6837-7013	4/30(水)
平成26年度 環境助成金プログラム(第1回)	環境	パタゴニア日本支社 環境助成金プログラム係 ☎0467-23-8961	8/31(日)
LUSHチャリティバンク	草の根活動 復興支援	株式会社ラッシュジャパン チャリティバンク事務局 ☎03-6859-0767	毎月月末

◆エコキャップdeボランティア◆

★センターではペットボトルのキャップを回収して、
世界の子どもたちにワクチンを届ける活動をしている
NPO法人エコキャップ推進協議会へ送っています。
今回も、たくさんの団体や個人の方が協力してくだ
さいました。ありがとうございました。

キャップ累計個数	6,076,460 個
ワクチン	7,324 人分
CO2削減効果	46,141 kg

(2014.3.17現在)

◆利用団体からのお知らせ◆



◆第13回 見付宿たのしい文化展◆

～春の見付は楽しさいっぱい!～

絵画、書道、写真、陶芸、手芸などの展示会
寄席、演奏、唱歌、大道芸、お店など いろいろ

日 時： 4月19日(土) 10:00～17:00
20日(日) 10:00～16:00

会 場： 磐田市見付宿一円
問合先： 見付宿楽しい文化展

事務局(吉倉) ☎090(9666)7094

◆第10回 見付寄席◆

～磐田ゆかりの寄席芸人が勢揃い～

落語:三遊亭圓王、三笑亭可女次 講談:神田鯉風
日 時： 4月19日(土)第1部13:30～ 第2部16:00～
場 所： 大見寺

木戸銭 :前売り2000円 当日2200円
問合先： 遠州企画(加藤) ☎080-3517-8428

◆子どもの悩み相談室◆

4がつより、土曜日にも相談をお受けできるようになりました。

場 所： 豊田コミュニティーセンター(火・水・金・土)
豊田環境改善センター(木)

主催・問合先： TOYODA SCOUT RANCH
☎080-2662-7486(大山)

◆4月 めくもりサロン◆

～あなたの居場所「めくもりのいえ」～

<手芸の会>

「アクリルたわしでモップ」を作ろう♪

日 時： 4月8日(火)・4月22日(火) 13:30～15:30
材料費： 300円
持ち物： かぎ針

<おりがみの会>

「かぶと」をつくろう♪

日 時： 4月15日(火) 13:30～15:30

☆用意してあります☆

・健康吹き矢…呼気・腹筋・集中力を強めましょう
・囲碁・将棋・百人一首

場 所： フリースペース「めくもりのいえ」
磐田市国府台13-5

参加費： 100円

主 催： ゆ・びプロジェクト

問合先： 代表 江間宏行 ☎090-5617-3835

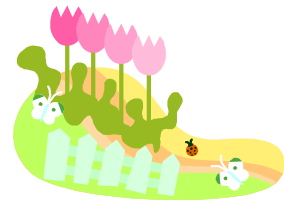

★お願い★ あなたの団体の情報をお寄せください。イベント・講座・会員募集…etc直接ご来館かFAX・Eメールにて受付します(毎月20日〆切2ヶ月程度先の情報もOK!!)